SHIZUOKA DREAM DESIGN

あったらいいな！こんな地場産品

第22回

しずおか夢デザインコンテスト 2024

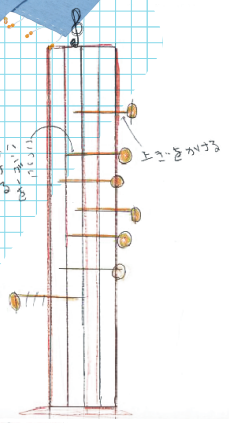

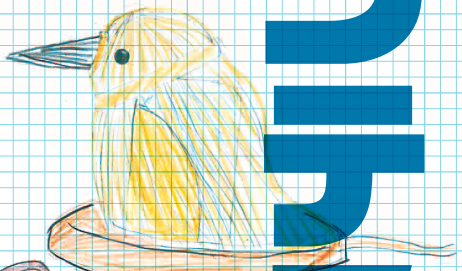

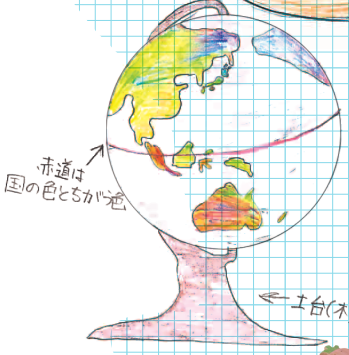

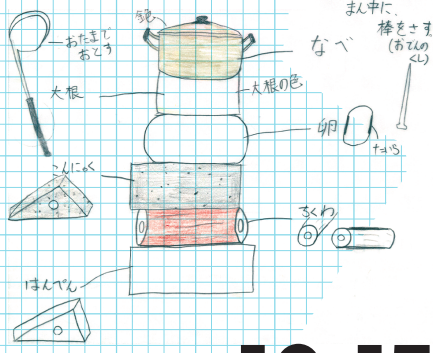

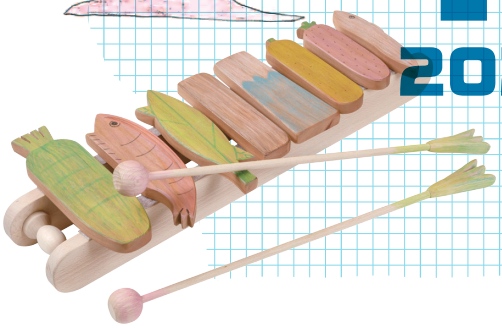

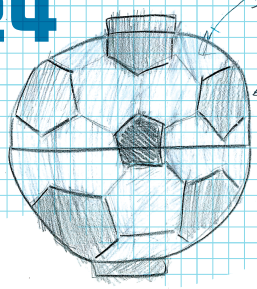

応募締切 2023年12月15日［金］

募集資格 静岡市内小学3〜6年生

応募者全員にオリジナルグッズプレゼント

特別賞：10点程度（副賞：図書カード1万円分・盾・試作品）
優秀賞：20点程度（副賞：図書カード5千円分・盾）
地場産業奨励賞：30点程度（副賞：図書カード3千円分・盾）

募集方法 ｜ 裏面「応募票」に必要事項とデザイン画を描いて、事務局に郵送するか、しずおか焼津信用金庫「本・支店」窓口もしくは営業係までお申込みください。
注 意 点 ｜ 応募デザイン画は自身で考えた未発表のものに限ります。｜人何点でも応募できます。出品料は無料です。応募作品はお返しできません。
審査結果 ｜ 令和６年｜月中旬、しずおか焼津信用金庫 静岡市内全店舗ロビーに掲示するとともに、入賞者のみ結果を通知します。
諸 権 利 ｜ 応募作品のうち入賞作品の諸権利については、主催者に帰属するものとします。
審 査 員 ｜ 静岡大学名誉教授 杉山明博氏／デザインプロデューサー 日原佐知夫氏／紺友染色工房 鈴木緑氏／静岡大学准教授 川原﨑知洋氏／岸本挽物製作所 岸本真紀氏 他

THIS IS MECENAT 2023

■主催／しずおか夢デザインコンテスト実行委員会（しずおか焼津信用金庫・公益財団法人静岡産業振興協会・静岡特産工業協会）
■共催／一般財団法人しずしん地域文化振興財団
■後援／（予定・順不同）経済産業省関東経済産業局、静岡県、静岡市、静岡市教育委員会、静岡ユネスコ協会、地元マスコミ各社他
■協賛／（予定・順不同）静岡県郷土工芸品振興会、するがクリエイティブ、静岡県家具工業組合、静岡仏壇卸商工業協同組合、静岡雑貨組合、静岡サンダル工業協同組合、静岡模型教材協同組合、静岡木工芸組合、静岡雛具人形協同組合、静岡木製はきもの商工業組合、駿河張下駄・塗下駄組合、静岡漆器工業協同組合、静岡蒔絵組合、静岡市染色業組合、静岡挽物組合、静岡竹工芸協同組合、静岡木製クラフト 他

公式サイトをチェック!!

応募先・事務局 ｜ 〒420-0839 静岡市葵区鷹匠3丁目23番6号 しずおか焼津信用金庫 お客様サポート部内「夢コン事務局」 TEL 054-270-8011

応募票
コピー可

あったらいいな！　こんな地場産品

第22回しずおか「夢」デザインコンテスト2024

募集締切:令和5年12月15日(金)

応募者欄	
	フリガナ
	名　前
	小学校名　　小　学　校　　年　　組

地場産品デザイン部門（下記より一つ選んで必ず○をつけてください）

木製家具、サンダル･シューズ、プラスチックモデル、ひな具･ひな人形、仏壇、木製雑貨、建具、駿河竹千筋細工、駿河指物、駿河蒔絵、駿河漆器、駿河塗下駄･張下駄、駿河和染、静岡挽物、木製文具

作品名（必ず記入してください。）

作品の説明（必ず記入してください。）

デザイン画記入欄（必ず色エンピツや絵具などで色をつけてください。）

先生並びに保護者の皆様へ

- ●応募作品展示会（令和6年3月以降開催）では、この応募票はこのまま（応募者欄表示）掲示します。
  応募票（作品含む）の掲出を希望しない場合には、右欄チェック✓ にてお知らせ下さい。
- ●募集で得られた個人情報は、しずおか夢デザインコンテストに関する範囲外に利用、提供致しません。
  但し、入賞作品については、入賞作品集、新聞、テレビ等マスコミ他、しずおか焼津信用金庫媒体、ホームページ等へ掲載させていただきます。
- ●「参加賞」（全応募者対象）は、募集締め切り後、各学校長様宛にお届け（郵送）いたします。

☐ 掲出を希望しない。

● 応募及びお問合せ先　しずおか夢デザインコンテスト実行委員会事務局
〒420-0839　静岡市葵区鷹匠3丁目23番6号　しずおか焼津信用金庫お客様サポート部内「夢コン事務局」　電話（054）270-8011